

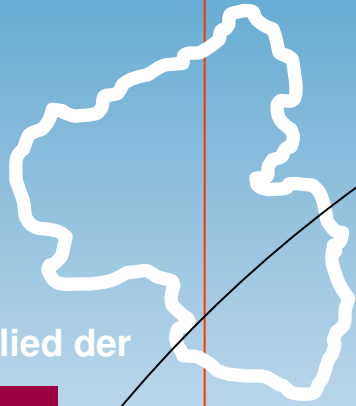

Medizinischer Dienst
der Krankenversicherung
Rheinland-Pfalz



Mitglied der



EUMASS

23.09.2010
Berlin, Charite



Medizinischer Dienst
der Krankenversicherung
Rheinland-Pfalz

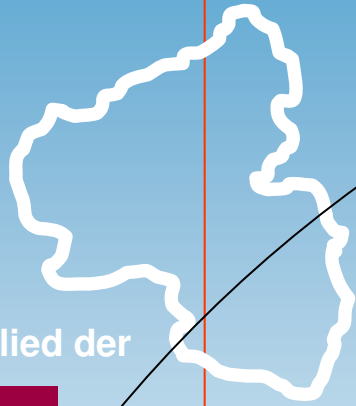

Mitglied der



Dr. Martina Modrack

**Bereich Krankenhaus
MDK Rheinland-Pfalz
Team hospital
*MDK Rhineland-Palatinate***



Medizinischer Dienst
der Krankenversicherung
Rheinland-Pfalz

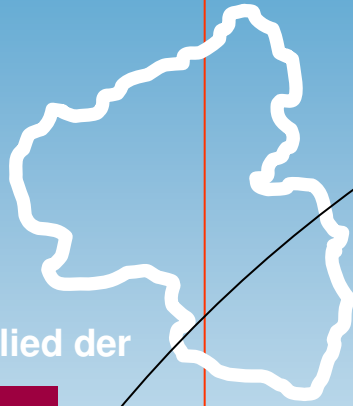

Mitglied der



**Ein Beitrag des MDK Rheinland-Pfalz zur
Qualitätssicherung in der stationären Versorgung
Indikation Bauchaortenaneurysma**

***A review of MDK Rhineland-Palatinate regarding
quality assurance of inpatient care - indication
abdominal aortic aneurysm***

Darüber werde ich sprechen

I will talk about



MDK

Medizinischer Dienst
der Krankenversicherung
Rheinland-Pfalz

- Gemeinsamer Bundesausschusses (G-BA)
joint federal committee (G-BA)
- Grundlage der Prüfung
basis of the examinations
- Organisation der Prüfungen
organisation of the examinations
- Ergebnisse der Prüfungen
results of the examinations

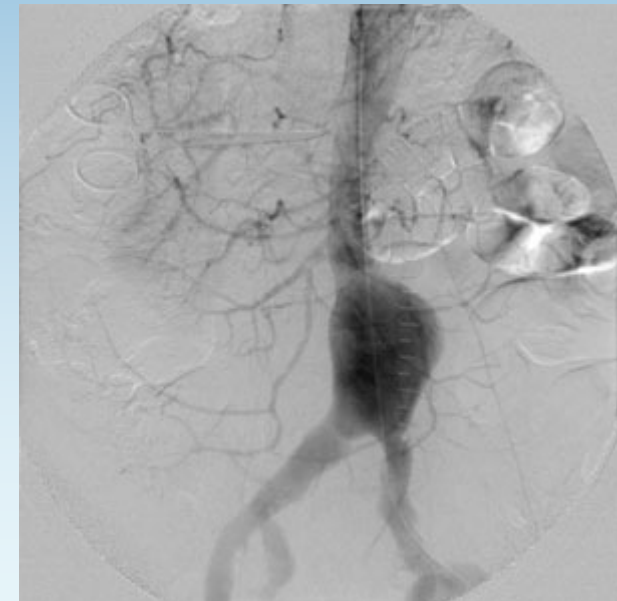

Der Gemeinsame Bundesausschuss (G-BA)

joint federal committee



MDK

Medizinischer Dienst
der Krankenversicherung
Rheinland-Pfalz

- Wichtiges Entscheidungsgremium der gemeinsamen Selbstverwaltung - *the highest decision-making body of the joint self-administration*
 - Ärzte - *doctors*
 - Krankenhäuser – *hospitals*
 - Krankenkassen – *health insurances*



Der Gemeinsame Bundesausschuss (G-BA)

joint federal committee



MDK

Medizinischer Dienst
der Krankenversicherung
Rheinland-Pfalz

- bestimmt in Form von Richtlinien den Leistungskatalog der Gesetzlichen Krankenversicherung (GKV) für mehr als 70 Millionen Versicherte
determines in form by certain guidelines the services reimbursed by the compulsory health insurance for more than 70 million insured people
- beschließt Maßnahmen der Qualitätssicherung für den ambulanten und stationären Bereich des Gesundheitswesens
determines quality assurance measures for outpatient and inpatient health care

Richtlinie Bauchaortenaneurysma *directive abdominal aortic aneurysm*



MDK

Medizinischer Dienst
der Krankenversicherung
Rheinland-Pfalz

- Die zum Zeitpunkt der Unterzeichnung der Konformitätserklärung gültige Richtlinie
At the time of signing the valid guideline contains
 - § 1 Zweck - *purpose*
 - § 2 Ziele - *goals*
 - § ...
 - § 6 Nachweisverfahren - *detection*

(2) Sämtliche Unterlagen, die notwendig sind, um die Richtigkeit der Angaben in der Konformitätserklärung beurteilen zu können, sind bei Prüfungen dem Medizinischen Dienst der Krankenversicherung (MDK) vor Ort vorzulegen.
 - § 7 Evaluation - *evaluation*

Die Konformitätserklärung *declaration of conformity*



MDK

Medizinischer Dienst
der Krankenversicherung
Rheinland-Pfalz

- Das Krankenhaus gibt im Rahmen der jährlichen Pflegesatzverhandlung eine Konformitätserklärung ab, diese wird unterzeichnet von:
The hospital announces the declaration of conformity during the annual budget trail which is signed by
 - Geschäftsführer – *managing director*
 - Ärztliche Direktion – *medical director*
 - Pflegedirektion – *director of nursing*
- Das Krankenhaus kann angeben wieso die Anforderungen noch nicht erfüllt sind und wann die Voraussetzungen erfüllt sein werden.
The hospital can specify why the requirements are not met and when the conditions will be met.

Die Konformitätserklärung *declaration of conformity*



MDK

Medizinischer Dienst
der Krankenversicherung
Rheinland-Pfalz

- Der MDK prüft im Auftrag der Krankenkasse die Richtigkeit der Konformitätserklärung
On behalf of the health insurance the MDK checks the accuracy of the declaration of conformity by
 - Vorlage von Urkunden – *verifying the original documents*
 - Prüfen der Örtlichkeit und der Abläufe – *the sites and operational sequences of the hospital.*

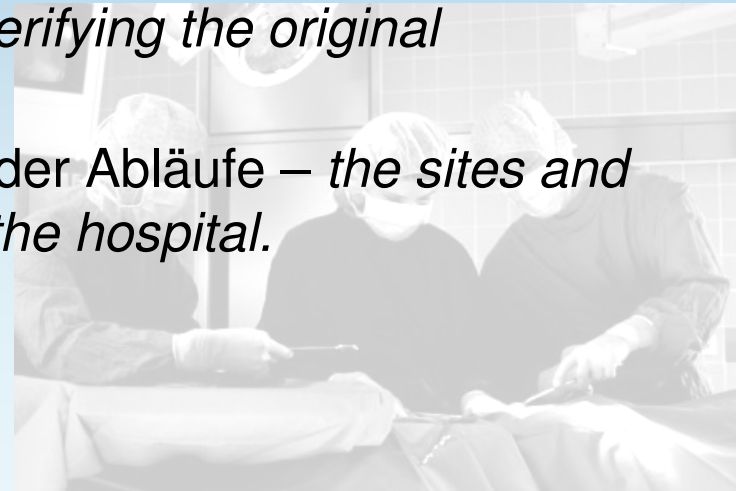

Die Konformitätserklärung *declaration of conformity*



MDK

Medizinischer Dienst
der Krankenversicherung
Rheinland-Pfalz

Wichtige Punkte – *important facts*

- Ärzte der Abteilung – *physicians of the department*
 - Leiter der Abteilung ist FA für Gefäßchirurgie) – *chief has to be vascular surgeon*
 - weiterer Gefäßchirurg in der Abteilung – *there has to be another vascular surgeon in the department*
 - eigenständiger gefäßchirurgischer Dienst – *there has to be an independent vascular surgery service*
- Endovaskuläre Verfahren müssen im Krankenhaus durchgeführt werden (seit 2010) – *the hospital must to able to provide endovascular procedures*
- Interdisziplinäre Zusammenarbeit - *interdisciplinary cooperation*
 - Diagnostik - *diagnosis*
 - Therapieplanung – *treatment*

Die Konformitätserklärung *declaration of conformity*



MDK

Medizinischer Dienst
der Krankenversicherung
Rheinland-Pfalz

Wichtige Punkte – *important facts*

- Anästhesist - *anesthetist*
 - Erfahrung bei der Narkose von Bauchaortenaneurysmen
 - *must be experienced in anesthesia for abdominal aortic aneurysm*
- Intensivstation – *intensive care unit (ICU)*
 - Qualifikation der pflegerischen Leitung - *nursing chief must be specially qualified for intensive care and supervision*
 - Qualifikation der pflegerischen Mitarbeiter - *nursing staff must be qualified*
- Räumliche Nähe zwischen OP und Intensivstation
spatial proximity between the OR and ICU
- Operationssaal muss dem technischen Fortschritt entsprechen
operating room must comply with the technical progress
- ...

Die Konformitätserklärung *declaration of conformity*



MDK

Medizinischer Dienst
der Krankenversicherung
Rheinland-Pfalz

Ist die Richtlinie nicht erfüllt:

If the guideline is not met:

- dürfen keine Patienten mit Bauchaortenaneurysmen operiert oder endovasculär versorgt werden
patients with abdominal aortic aneurysms can not be operated or treated endovascular
- nur Erbringung von lebensrettenden Sofortmaßnahmen
only life supporting provisions are permitted
- postoperativ Verlegung in ein Krankenhaus mit den entsprechenden Voraussetzungen
postoperatively transfer to a hospital with the necessary conditions

Ergebnisse der Prüfung *results of the investigation*



MDK

Medizinischer Dienst
der Krankenversicherung
Rheinland-Pfalz

Versorgungsstufe <i>level of care</i>	erfüllt <i>met</i>	nicht erf. <i>not met</i>	Läuft <i>runs</i>	Aufträge <i>orders</i>
Maximalversorgung <i>maximum care</i>	2	1	0	3
Schwerpunktversorgung <i>main focus care</i>	4	1	1	6
Regelversorgung <i>regular care</i>	3	1	1	5
Grundversorgung <i>ground care</i>	1	1	0	2
Gesamt - total	10	4	2	16

Probleme der Krankenhäuser

problems of hospitals



MDK

Medizinischer Dienst
der Krankenversicherung
Rheinland-Pfalz

- Die Leitung der Intensivstation hat nicht die geforderte Qualifikation.
The nursing chief of the ICU lacks the required qualification.
- Keine Weiterbildungsermächtigung für Gefäßchirurgie
no empowerment training for vascular surgery
- Fachweiterbildung der Mitarbeiter der Intensivstation
professional training of the staff of the ICU

Einfluss auf die Strukturqualität *influence on structure quality*



MDK

Medizinischer Dienst
der Krankenversicherung
Rheinland-Pfalz

- Interessanter Ansatz zur Verbesserung der Strukturqualität
interesting approach to improve the structure quality
- Dies wird jedoch von den Krankenhäusern nicht erkannt.
However, this is not recognized by the hospitals.
- Bei der Prüfung vor Ort war den Gesprächspartnern der Inhalt der Richtlinie zum Teil nicht bekannt.
During our visits in the hospitals we found out that the content of the directive was in part unknown – none the less, they had signed the declaration of conformity!



Medizinischer Dienst
der Krankenversicherung
Rheinland-Pfalz

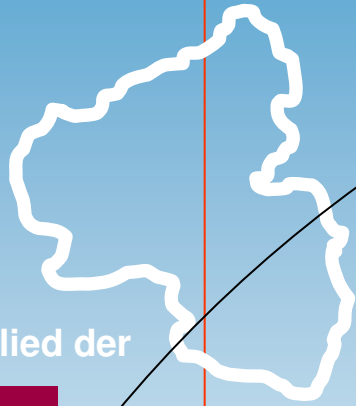

Mitglied der



Ich freue mich über Ihre Fragen.

*I am looking forward to your
questions.*